

Plan général - Eaux usées(EU)

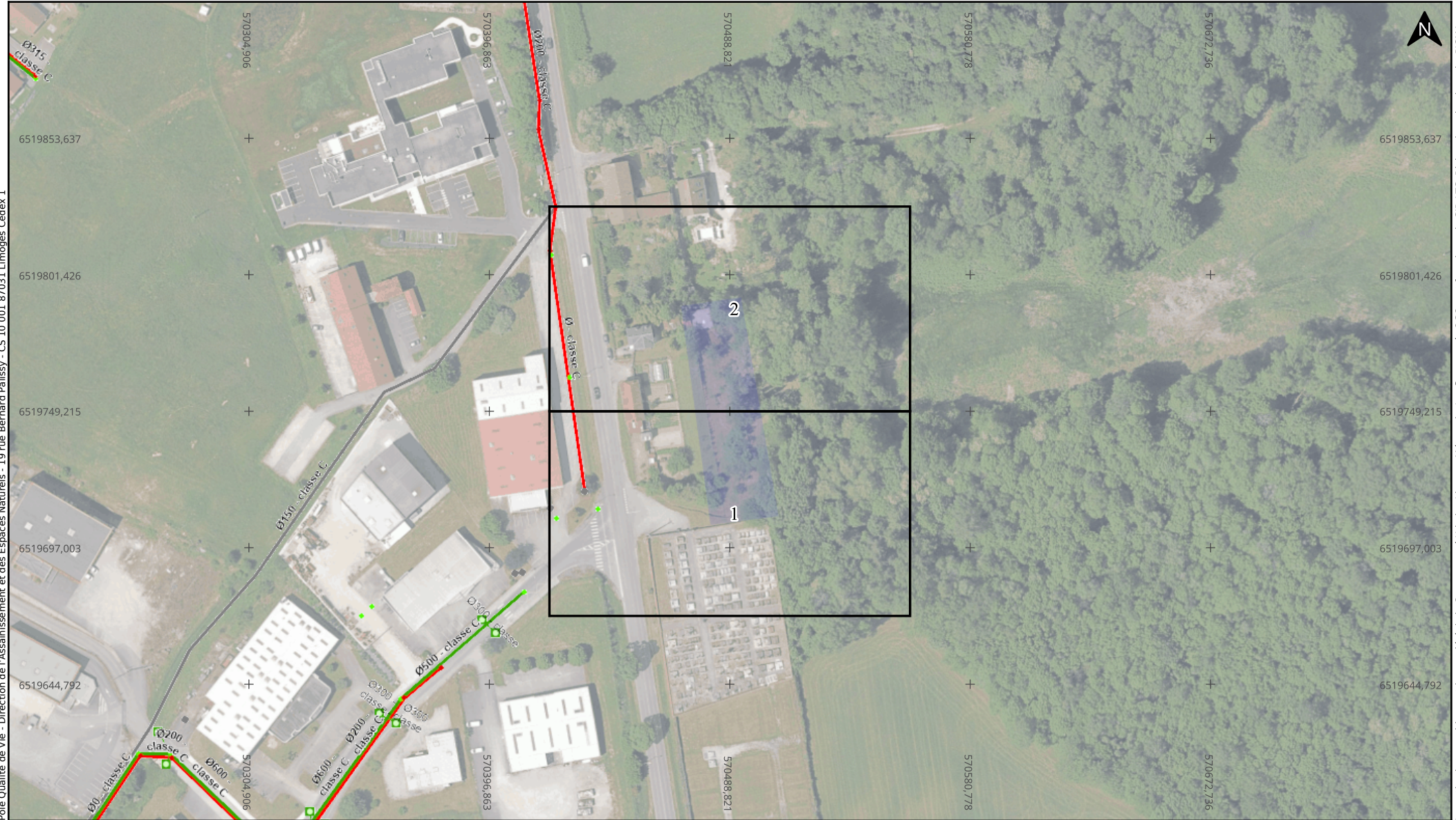

Pôle Qualité de Vie - Direction de l'Assainissement et des Espaces Naturels - 19 rue Bernard Palissy - CS 10 001 87031 Limoges Cedex 1

Les orthophotographies sont la propriété de la Communauté Urbaine Limoges Métropole. Les flux normés OGC sont fournis par le GIP ATGeRI dans le cadre du projet PIGMA.

Adresse : Route de Toulouse
87220 Boisseuil

Date d'édition : 06/10/2025 17:23

N° Consultation : 2025100601685TXS

Classe de précision: Voir plan



Canalisations

- Eaux Pluviales
- Unitaire
- Eaux Usées
- Eaux Usées (refoulement)

Conduites secondaires

- Eaux Pluviales
- Unitaire
- Eaux Usées
- Déversoirs d'orage

Regards

- Eaux Pluviales
- Unitaire
- Eaux Usées
- Autre
- Parcelles cadastrales - Propriétaires

Echelle : 1:2000

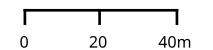

Format d'impression: A4 Paysage

Carroyage: RGF93 / Lambert 93 (EPSG:2154)



Pôle Qualité de Vie - Direction de l'Assainissement et des Espaces Naturels - 19 rue Bernard Palissy - CS 10 001 87031 Limoges Cedex 1

Les orthophotographies sont la propriété de la Communauté Urbaine Limoges Métropole. Les flux normés OGC sont fournis par le GIP ATGeRI dans le cadre du projet PIGMA.

Adresse : Route de Toulouse
87220 Boisseuil

Date d'édition : 06/10/2025 17:23

N° Consultation : 2025100601685TXS

Classe de précision: Voir plan



- Canalisations**
- Eaux Pluviales
 - Unitaire
 - Eaux Usées
 - - - Eaux Usées (refoulement)

- Conduites secondaires**
- Eaux Pluviales
 - Unitaire
 - Eaux Usées
 - Ⓜ Déversoirs d'orage

- Regards**
- ◻ Eaux Pluviales
 - ◻ Unitaire
 - ◻ Eaux Usées
 - Autre
 - Parcelles cadastrales - Propriétaires

Echelle : 1:500

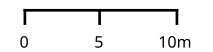

Format d'impression: A4 Paysage
Carroyage: RGF93 / Lambert 93 (EPSG:2154)



Pôle Qualité de Vie - Direction de l'Assainissement et des Espaces Naturels - 19 rue Bernard Palissy - CS 10 001 87031 Limoges Cedex 1

Les orthophotographies sont la propriété de la Communauté Urbaine Limoges Métropole. Les flux normés OGC sont fournis par le GIP ATGeRI dans le cadre du projet PIGMA.

Adresse : Route de Toulouse
87220 Boisseuil

Date d'édition : 06/10/2025 17:23

N° Consultation : 2025100601685TXS

Classe de précision: Voir plan



- Canalisations**
- Eaux Pluviales
 - Unitaire
 - Eaux Usées
 - - - Eaux Usées (refoulement)

- Conduites secondaires**
- Eaux Pluviales
 - Unitaire
 - Eaux Usées
 - F Déversoirs d'orage

- Regards**
- + Eaux Pluviales
 - + Unitaire
 - + Eaux Usées
 - + Autre
 - Parcelles cadastrales - Propriétaires

Echelle : 1:500

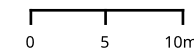

Format d'impression: A4 Paysage

Carroyage: RGF93 / Lambert 93 (EPSG:2154)